

料金表

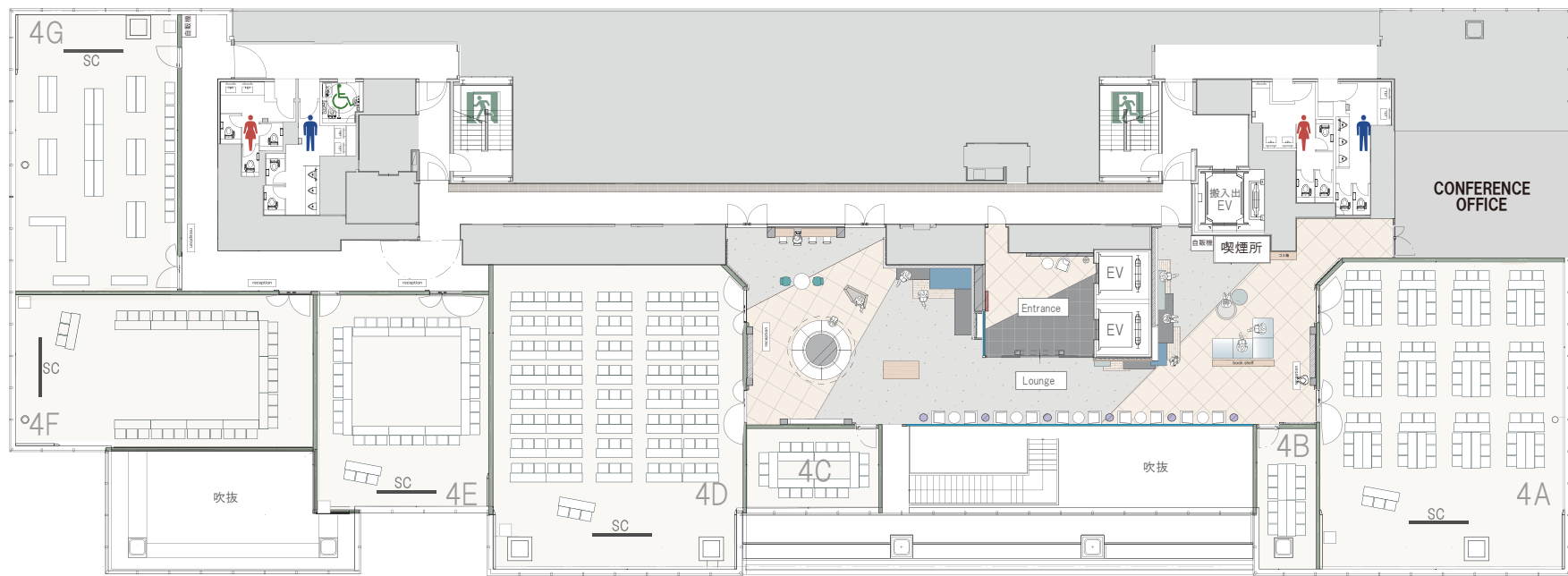

天高: 2.8m

無料付帯備品 (4A/4D/4E/4F/4G)

天吊 120 インチワイドスクリーン	× 1
ホワイトボード(W1800/W880)	×各1
ワイヤレスマイク(ハンド×4/ピン×2)	×計6
有線マイク	× 5
CD プレイヤー	× 1
演台 / 司会台	×各1
ステージ(4A・4Dのみ)	× 1
映像スイッチャー ※AV 卓内蔵 / 持込 PJ との接続不可	× 1
ブルーレイプレイヤー ※ AV 卓内蔵 / 持込 PJ との接続不可	× 1
高速無線 LAN (同時接続 100 台迄)	

有料備品 (各会場共通 4A/4D/4E/4F/4G / 1日・1台料金)

天吊 8000lm 液晶レーザープロジェクター	¥ 40,000
追加ホワイトボード(W880)	¥ 2,000

会場名	面積 (㎡)	スクール形式 3名掛(2名掛)	島形式 3名掛(2名掛)	口の字形式 3名掛(2名掛)	9~17時	4時間 (7~22時)	1時間延長 (7~22時)
4A	199	120 (80)	108 (72)	54 (36)	320,000	210,000	55,000
4B	22	- (-)	12 (8)	- (-)	45,000	29,000	8,000
4C	30	- (-)	18 (12)	18 (12)	65,000	41,000	12,000
4D	199	120 (80)	108 (72)	54 (36)	320,000	210,000	55,000
4E	97	54 (36)	54 (36)	36 (24)	165,000	105,000	30,000
4F	122	72 (48)	63 (42)	42 (28)	195,000	125,000	35,000
4G	118	72 (48)	63 (42)	42 (28)	195,000	125,000	35,000

※4B・4C は4A・4Dの控室専用の部屋となります。4B・4C単独でのご予約は1ヵ月前からの公開となります。

※4時間未満のご利用の場合も、4時間料金の適用となります。

※22:00~翌7:00までの延長料金は、既定の2倍となります。

(単位: 円 / 全て税抜料金)